



**indra**

SERVICIOS FINANCIEROS

# PROCESSING

Servicio integral de procesamiento de tarjetas

[indracompany.com](http://indracompany.com)

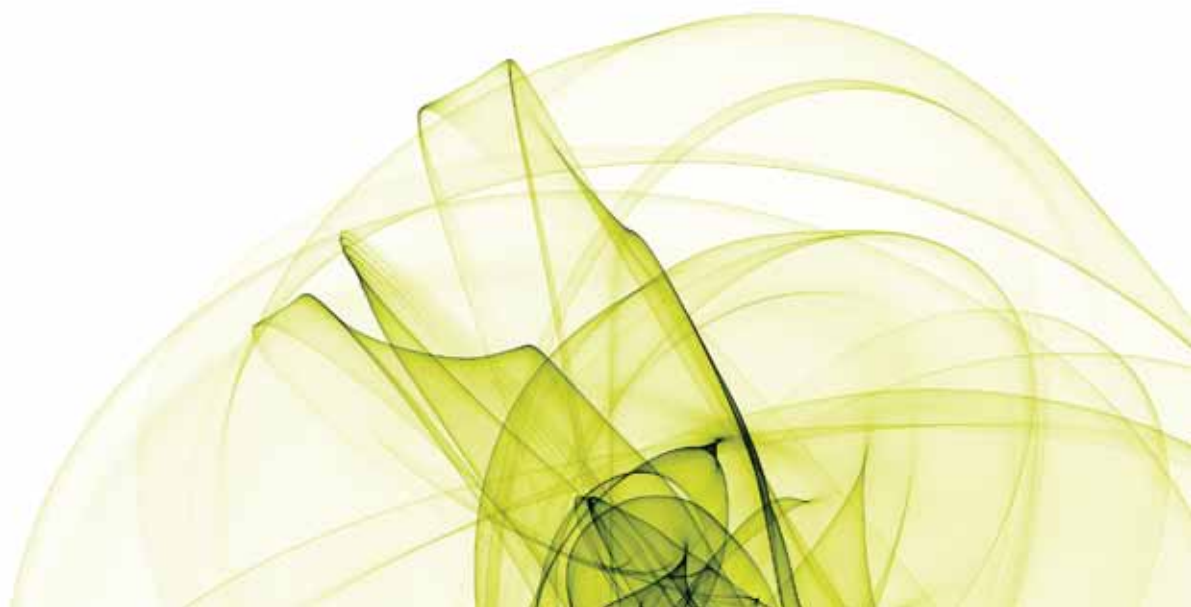

# SERVICIO INTEGRAL DE PROCESAMIENTO DE TARJETAS

INDRA APORTA VALOR AL NEGOCIO DE LAS TARJETAS GRACIAS A SUS CAPACIDADES DE PROCESAMIENTO POR MEDIO DE SU SERVICIO INTEGRAL PROCESSING



Indra

Las entidades financieras se están enfrentando a decisiones que pretenden aumentar la eficiencia de su área de Tarjetas, y de la misma manera decisiones que potencien el Core Business del negocio. Por ambas razones Indra sacó su servicio de procesamiento PROCESSING, mediante el cual, nuestros clientes se centran en la capa de negocio de su área de Tarjetas, pueden obtener un servicio flexible donde escoger las funcionalidades que la entidad financiera desea ofrecer a sus usuarios de tarjetas, y con la flexibilidad de la vinculación de costes a la actividad del área, sin tener que preocuparse del dimensionamiento de máximos que supone.

## PROCESSING

Procesamiento en tarjetas

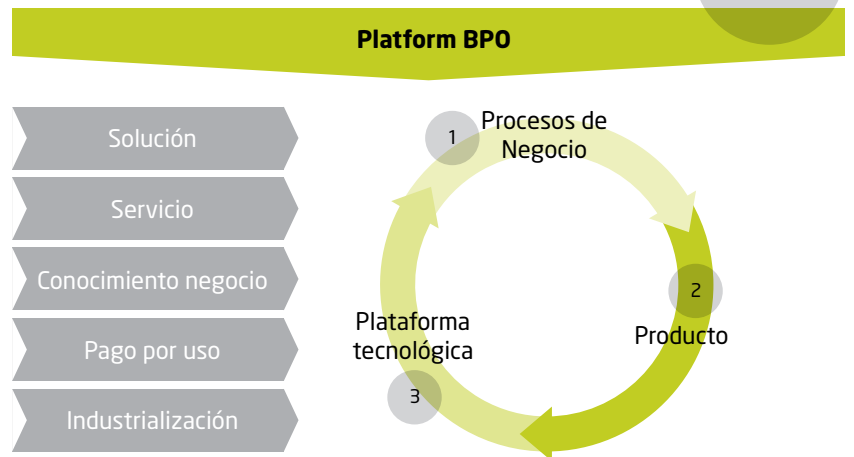

## PARADIGMAS DE NEGOCIO DEL SERVICIO INTEGRAL PROCESSING

- 1
**Servicio integral en Tarjetas**
➤
 Una entidad financiera puede contratar bajo un régimen de pago por uso
- 2
**El banco elige las funcionalidades que necesita**
➤
 Emisor, Adquirente, Switching, Centro autorizador, Fidelización, Correspondencia, plásticos, incidencias, multicanalidad, etc.
- 3
**Nuevo modelo de Negocio: Flexibilidad**
➤
 El banco se olvida del aprovisionamiento, y se centra en la capa de negocio

# CON UN FUERTE ENFOQUE EN EL DESARROLLO DEL NEGOCIO DE TARJETAS, INDRA APUESTA POR UN MERCADO DE ALTO CRECIMIENTO Y POTENCIAL

## Modelo de servicio de pago por uso del servicio PROCESSING

Servicio integral con toda la funcionalidad: Dirigido a aquellas entidades que desean centrarse en la capa de negocio de Tarjetas, y a su vez quieren ofrecer a sus clientes un servicio de tarjetas muy completo, y con una oferta de valor completa y diferencial

Servicio integral con las funcionalidades que desee la entidad financiera, dependiendo de la oferta de valor que desee hacer a sus clientes de tarjetas. La completa flexibilidad y modularidad del servicio permite adaptarse a las necesidades concretas de cada cliente

## PROCESSING

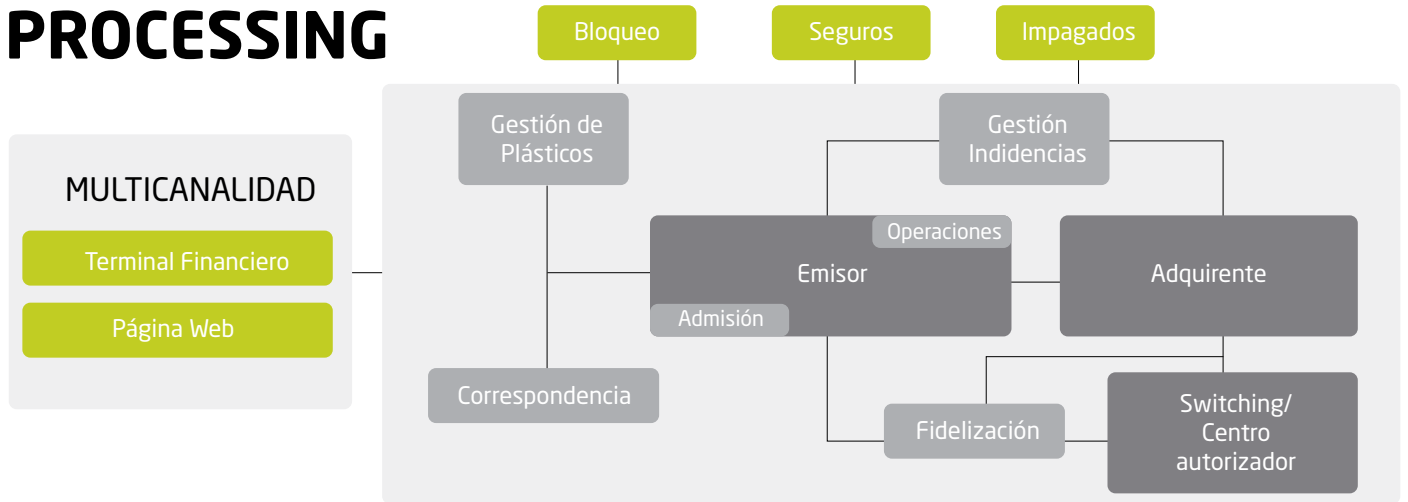

## CAPACIDADES DEL CENTRO DE COMPETENCIAS DE MEDIOS DE PAGO

- 1 Más de 15 años en la construcción y evolución de productos propios para la gestión global del negocio de tarjetas
- 2 Más de 500 profesionales trabajando en exclusiva para Medios de Pago
- 3 Productos en tarjetas propias (Itecban Cards), modularizadas y desarrolladas en base a experiencias reales de necesidades de negocio
- 4 Experiencia en grandes proyectos de transformación, nacionales e internacionales
- 5 Focalización específica de la compañía en un sector que se considera en alto crecimiento
- 6 Más de 35 referencias
- 7 Externalización de procesos

### Referencias en España

- ING
- Arquia
- Banco Pastor
- Banc Sabadell
- RSI

### Referencias en Latam

- Brasil**  
Caixa Económica Federal
- México**  
Bancomer

### 19 Referencias en sectores no bancarios

- |            |           |                                  |
|------------|-----------|----------------------------------|
| Vodafone   | Telyco    | Trambaix                         |
| Telefónica | Metro     | Tranvía Parla                    |
| Yoigo      | FGV       | Grupo Cardoso                    |
| Orange     | TMB       | Estaciones de servicio Carrefour |
| Uni2       | Champion  | Áreas                            |
| Carrefour  | Décimas   |                                  |
| Alcampo    | Trambesòs |                                  |

## Headquarters

### ESPAÑA

Avda. de Bruselas 35  
28108 Alcobendas  
Madrid (España)  
T +34 91 480 50 00  
F +34 91 480 50 80  
indracompany.com

## Contacto

### Luis Fernando Carrasco Torres

Global Head of Banking  
and Insurance Solutions  
lfcarrasco@indra.es

### Oscar Rodado González

Global Head of International  
Business Development  
orodado@indra.es

## Principales Oficinas

### Estados Unidos

800 Brickell Ave, Suite  
1270 33131  
Miami Florida

### Reino Unido

Regent Place, 338 Euston  
Road (Tercer piso) NW1  
3BT - Londres

### Brasil

Rua Alexandre Dumas,  
2.200 - 6º andar  
04717-004 São Paulo

### México

Presidente Masarik  
Nº. 111 PH2 11570 Colonia  
Chapultepec Morales

### China

803, Office Building A,  
Fortune Plaza, No. 7  
Dongsanhuan Zhong Lu,  
Chaoyang District 100020  
Beijing

### Colombia

Calle 96 No. 13-11  
Bogotá

### Italia

Via Milanese, 20 20099  
Sesto San Giovanni  
Milán

### Turquía

Ümit Mah, 2483 Çadde  
No: 37/2 06800 Ümitköy  
Ankara

### India

5th Floor, Wing - B IFCL  
Tower - 61, Nehru Place  
110001 - New Delhi

### Australia

Unit 21, 38-46  
South Street NSW 2116  
Rydalmere - Sydney

### Alemania

ESS GmbH Ludwigstr, 47  
D-85399 Hallbergmoos  
Munich

### Chile

Avenida del Valle, 765 -  
Pisos 1, 2 y 3 - Ciudad  
Empresarial Huechuraba  
C85800000  
Santiago de Chile

### Venezuela

Ave. Arturo Uslar Pietri. Edif.  
Torre Metálica, Piso 6  
Chacao - Caracas  
Venezuela

### Argentina

Paraná 1073 C1018ADA  
Buenos Aires  
Ciudad de Buenos Aires

### Perú

Av. Javier Prado Oeste  
1661 Lima

### Filipinas

Pisos 11-12, Torre 1 -  
Rockwell Business Center -  
Ortigas Avenue 1600 Pasig City



Indra se reserva el  
derecho de modificar  
estas especificaciones  
sin notificación previa.